

Szanowni Państwo,

Nazywam się Maciuś. Mam 4 latka, a na początku roku 2013 zdiagnozowano u mnie autyzm.

Autyzm to schorzenie rozwojowe o podłożu neurologicznym które objawia się trudnościami w mowie, komunikacji (nie tylko werbalnej), okazywaniu emocji i interakcjach społecznych.

Moi rodzice robią wszystko żeby mi pomóc „powrócić do ich świata”. Dowiedzieli się ostatnio o metodzie stworzonej po to aby pomagać takim dzieciom jak ja. Nazywa się ona „Son-Rise”.

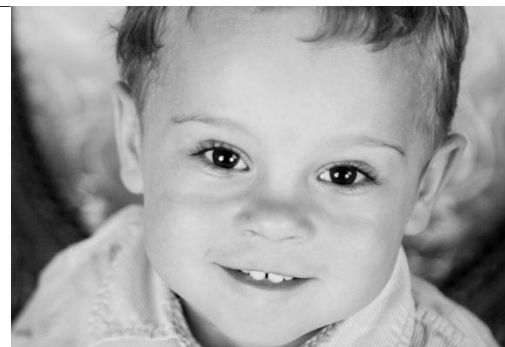

Metoda „Son-Rise” wydaje się być inna niż zazwyczaj stosowane metody behawioralne. Zachęca ona do naśladowania (i dołączania do) czynności dziecka (nawet tych powtarzalnych w nieskończoność – które są charakterystyczne dla autyzmu) zamiast powstrzymywania ich. Poprzez naśladownictwo i dołączanie, między dzieckiem a rodzicem (terapeutą/wolontariuszem) powstaje więź, która jest budowana na zasadzie zaufania, szacunku i miłości.

Razem z moimi rodzicami zwracam się do Państwa z prośbą o przekazanie 1% podatku przy rozliczeniu za rok 2014 (do końca kwietnia 2015) wpisując w zeznaniu podatkowe dane Fundacji Dzieciom „Zdążyć z Pomocą”:

KRS: 0000037904

Cel szczegółowy: 20699 WESOŁOWSKI MACIEJ

Darowizny można również wpłacić bezpośrednio na konto: Fundacja Dzieciom "Zdążyć z Pomocą", ul. Łomiańska 5 01-685 Warszawa **15 1060 0076 0000 3310 0018 2615** w treści przelewu: **20699 WESOŁOWSKI MACIEJ - darowizna na pomoc i ochronę zdrowia**

Zebrałe pieniądze będą w 100% przekazane na pokrycie kosztów mojej rehabilitacji i niezbędnej diety (bezmlecznej, bezcukrowej, bezglutenowej) i potrzebnych suplementów.

Dziękuję ☺ *Maciuś*

Szanowni Darczyńcy, prosimy o wyrażenie zgody w formularzu PIT na przekazanie swoich danych organizacji pożytku publicznego.

Szanowni Państwo,

Nazywam się Maciuś. Mam 4 latka, a na początku roku 2013 zdiagnozowano u mnie autyzm.

Autyzm to schorzenie rozwojowe o podłożu neurologicznym które objawia się trudnościami w mowie, komunikacji (nie tylko werbalnej), okazywaniu emocji i interakcjach społecznych.

Moi rodzice robią wszystko żeby mi pomóc „powrócić do ich świata”. Dowiedzieli się ostatnio o metodzie stworzonej po to aby pomagać takim dzieciom jak ja. Nazywa się ona „Son-Rise”.

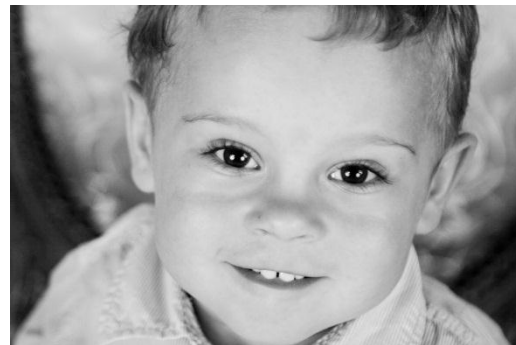

Metoda „Son-Rise” wydaje się być inna niż zazwyczaj stosowane metody behawioralne. Zachęca ona do naśladowania (i dołączania do) czynności dziecka (nawet tych powtarzalnych w nieskończoność – które są charakterystyczne dla autyzmu) zamiast powstrzymywania ich. Poprzez naśladownictwo i dołączanie, między dzieckiem a rodzicem (terapeutą/wolontariuszem) powstaje więź, która jest budowana na zasadzie zaufania, szacunku i miłości.

Razem z moimi rodzicami zwracam się do Państwa z prośbą o przekazanie 1% podatku przy rozliczeniu za rok 2014 (do końca kwietnia 2015) wpisując w zeznaniu podatkowe dane Fundacji Dzieciom „Zdążyć z Pomocą”:

KRS: 0000037904

Cel szczegółowy: 20699 WESOŁOWSKI MACIEJ

Darowizny można również wpłacić bezpośrednio na konto: Fundacja Dzieciom "Zdążyć z Pomocą", ul. Łomiańska 5 01-685 Warszawa **15 1060 0076 0000 3310 0018 2615** w treści przelewu: **20699 WESOŁOWSKI MACIEJ - darowizna na pomoc i ochronę zdrowia**

Zebrałe pieniądze będą w 100% przekazane na pokrycie kosztów mojej rehabilitacji i niezbędnej diety (bezmlecznej, bezcukrowej, bezglutenowej) i potrzebnych suplementów.

Dziękuję ☺ *Maciuś*

Szanowni Darczyńcy, prosimy o wyrażenie zgody w formularzu PIT na przekazanie swoich danych organizacji pożytku publicznego.

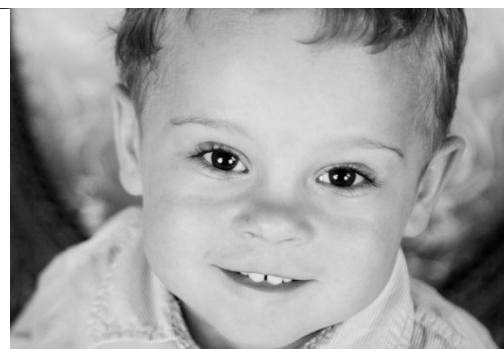

Przeznacz proszę 1% podatku:

KRS: 0000037904

**Cel Szczegółowy: 20699 WESOŁOWSKI
MACIEJ**

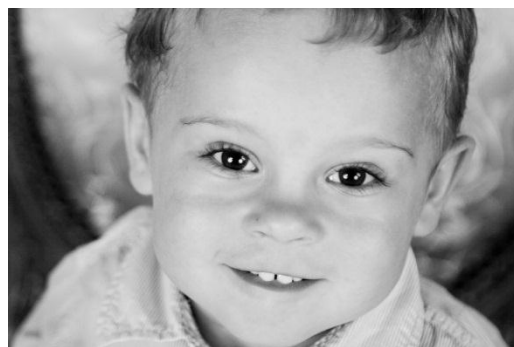

Przeznacz proszę 1% podatku:

KRS: 0000037904

**Cel Szczegółowy: 20699 WESOŁOWSKI
MACIEJ**